

Plan de amplasament și delimitare a imobilului
Scara 1 : 200

Anexa nr. 1.36
la regulament

Număr topografic	Suprafața măsurată a imobilului (mp)	Adresa imobilului
1739/27/2/1	8	Municipiul BAIA MARE, Bulevardul Unirii nr.6 - intravilan
Număr Carte Funciară		Unitatea Administrativ Teritorială (UAT)
131156		MUNICIPIUL BAIA MARE - 106327

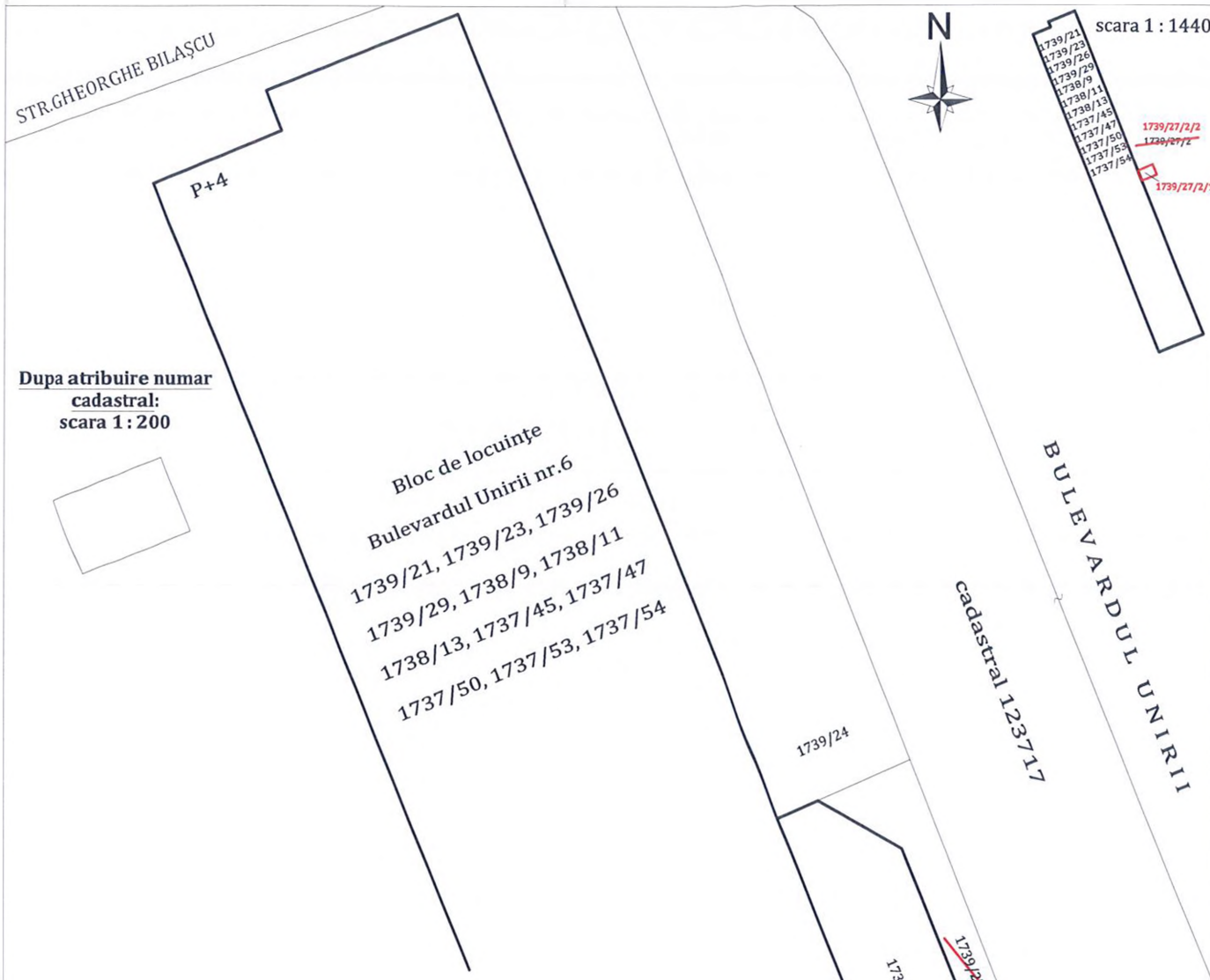

Dupa atribuire numar
cadastral:
scara 1 : 200

NOTĂ : Planul de amplasament și delimitare servește la însușirea documentației cadastrale pentru atestarea apartenenței la domeniul privat al Municipiului Baia Mare a terenului cu numărul topografic nou 1739/27/2/1, respectiv numărul cadastral _____, teren concesionat prin contractul cu numărul 79/19.04.2006.

După atribuire număr cadastral

Numere topografice componente	suprafața - mp -	PROPRIETAR	Număr cadastral	suprafața - mp -
1739/27/2/1	8	MUNICIPIUL BAIA MARE concesionat la SC WHITE TRANS SRL		8

Tabel de mișcare parcelară

SITUAȚIA ACTUALĂ					SITUAȚIA VIITOARE				
Număr C.F.	Număr topografic	suprafața		PROPRIETAR	Număr topografic	suprafața		PROPRIETAR	
		Ha	mp			Ha	mp		
131156	1739/27/2	-	47	STATUL ROMÂN	1739/27/2/1	-	8	MUNICIPIUL BAIA MARE	
		-	47		1739/27/2/2	-	39	STATUL ROMÂN	
T O T A L		-	47		-	47			

Executant,

Autorizat ANCPi categ.A
cert.seria RO-B-F nr.1181/2010

Confirm executarea masuratorilor la teren, corectitudinea întocmirii documentației cadastrale și corespondența acesteia cu realitatea din teren

Semnatura și stampila
Data : decembrie, 2021

CERTIFICAT
DE
AUTORIZAȚIE
PROFESIONIST
AGP

Inspector

Confirm introducerea imobilului în baza de date integrată și atribuirea numărului cadastral.

Semnătura și parafa

Data

Ștampila BCPI